

ruta del azud. pr-cv 456

Una de las rutas destacadas de la Comunidad Valenciana donde se reúne la naturaleza exuberante del Alto Turia (Declarado Reserva de la Biosfera por la UNESCO en junio del 2019) a los restos de la historia reciente de la humanidad. Una autentica aula en los dos sentidos.

El sendero PR-CV 456 se puede realizar entero, para personas con un nivel físico medio y habituados al senderismo:

Sendero circular. Distancia a recorrer: 15.260 metros con un ascenso acumulado de 581 metros, donde recorreremos puntos con una altitud sobre el nivel de la mar máxima de 866 metros, y una mínima de 565

Pasaremos por dos áreas de picnic, junto al río Tuéjar y su nacimiento, y por importantes yacimientos que recorren de forma visible nuestra historia. También pasaremos por la micro-reserva de flora y un área donde anida el buitre leonado, entre muchos valores de naturaleza propios del monte mediterráneo y de las riberas de los cauces fluviales.

El inicio y final de la ruta es en la misma población de Tuéjar, en un parquecillo que hay enfrente de la Ermita de la Inmaculada y donde tendremos un panel informativo de esta ruta. Junto al parque se pueden estacionar los vehículos.

Los puntos de referencia del recorrido, en orden cronológico, son:

- Ermita de la inmaculada en Tuéjar.
- Fuente del Saz con un desvío para poder ver “desde dentro” la presa romana inicio de la conocida construcción de tiempo de los romanos de “Peña Cortada”, el punto donde tenía la captación del agua.
- Molino marco y restos de pretilos de un antiguo puente árabe.
- El Azud de Tuéjar, con la playa continental del azud.
- Pinturas rupestres “Los Corrales de Silla”
- El Nevero
- El Mirador de la piedra del mediodía o del Azud.

La ruta es circular con “forma de 8”, por lo que podemos hacerla entera o en dos fases, o en cualquiera de las dos opciones. Desglosamos 3 posibilidades:

- Recorrer el PR-CV 456 entero
- Recorrer la parte TUEJAR-EL AZUD-TUEJAR.
- Recorrer la parte EL AZUD-NEVERO y MIRADOR- EL AZUD.

Se adjunta el mapa de la ruta. Más información en el Ayuntamiento de Tuéjar y en www.elazud.com



PR-CV 456. Ruta del Azud de Tuéjar.

www.elazud.com



Fecha 3/7/2020

Sistema de Referencia: ETRS89-UTM Huso 30

Escala = 1:18,056

Coordenadas: X(mín.)=665.175,07 m. Y(mín.)=4.403.485,20 m. X(máx.)=671.750,49 m. Y(máx.)=4.408.463,49 m.

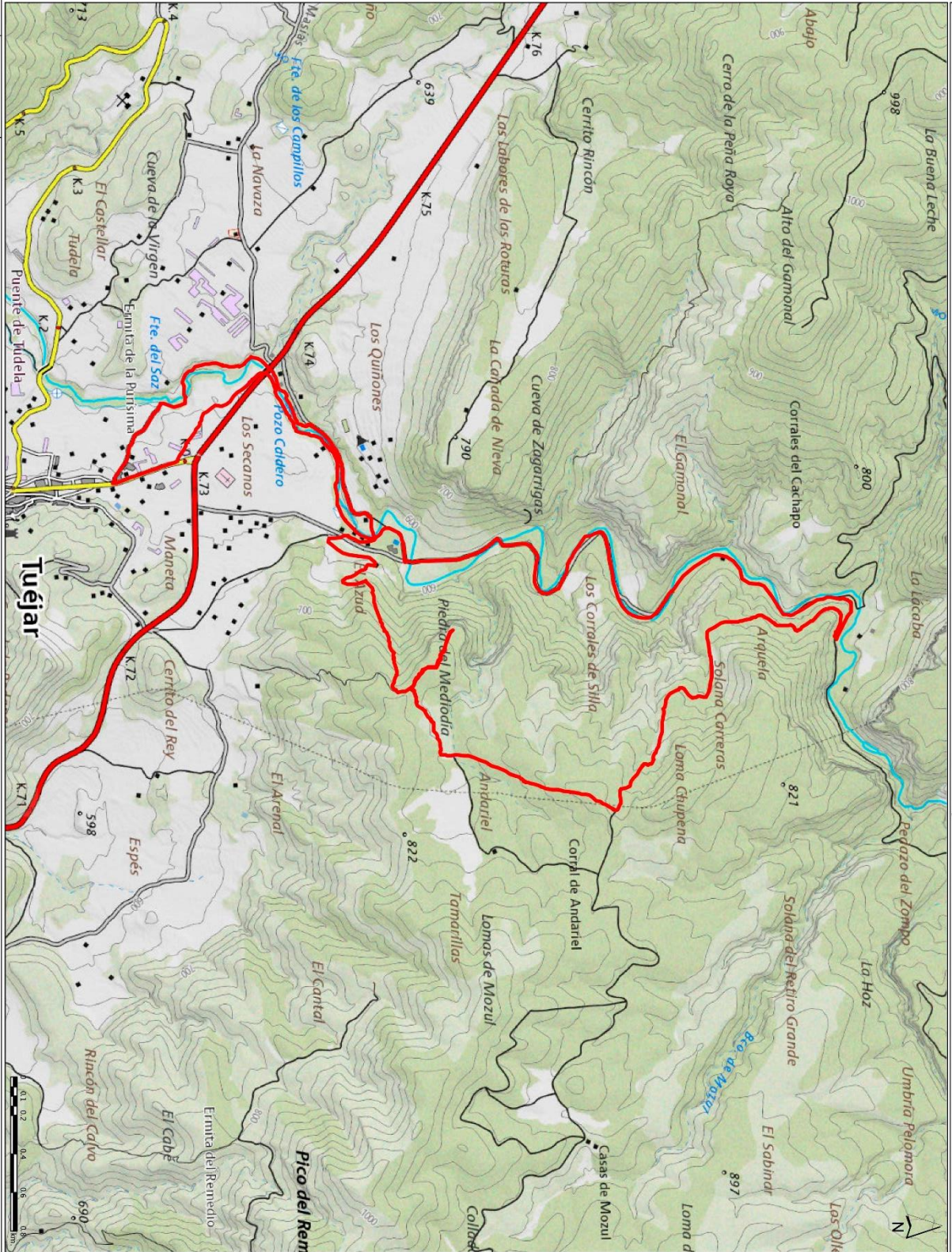

OPCION 2 RUTA DEL AZUD. PR-CV 456. TUÉJAR – EL AZUD – TUÉJAR.

Recorrido de 5.564 metros, una ascensión acumulada de 84 metros. Una sencilla ruta llena de agua, fauna, flora y recursos históricos para poder disfrutar del entorno. El inicio y el final está en la Ermita de La Inmaculada. Para grupos de amigos y familias con niños. Sendero didáctico. Posibilidad de realizarlo guiado por Desatur Coop. V. (<http://www.pantanobenageber.com/>)

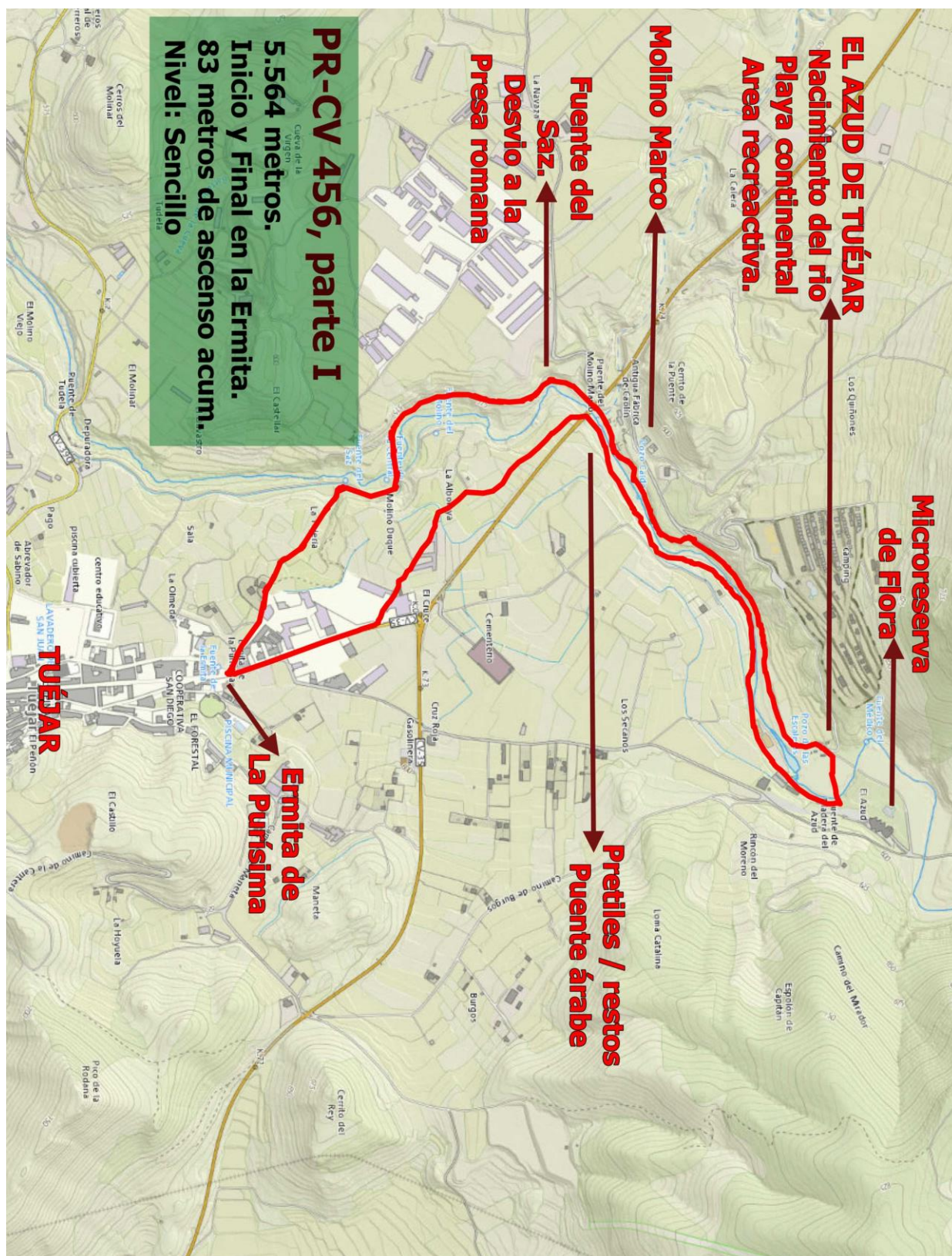

OPCION 3 RUTA DEL AZUD. PR-CV 456. EL AZUD –MIRADOR – EL AZUD.

Recorrido de 10.490 metros, una ascensión acumulada de 500 metros. Un sendero de nivel medio de exigencia, con buenas vistas, y puntos que permiten conocer la historia. El inicio y el final está en el área de picnic de EL AZUD. Para grupos de amigos que tengan experiencia en senderismo.

